

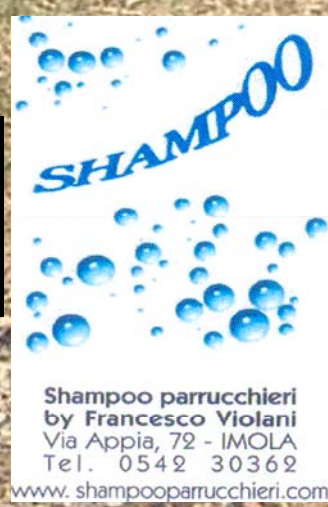

Col patrocinio del Comune di Castel del Rio



**BICI CASTEL DEL RIO A.S.D.**  
organizza  
**DOMENICA 6 NOVEMBRE 2011**  
un raduno in mountain bike a  
**CASTEL DEL RIO**  
8<sup>a</sup> prova - 12° Challenger d'Inverno MTB



Sul retro il programma della manifestazione

# PROGRAMMA:

**RITROVO:** Sala Coop, Viale della Resistenza 8

**ISCRIZIONI:** € 4,00 – dalle ore 7,30 alle ore 9,30;

**PERCORSI:**

**CORTO:** circa Km. 20

**MEDIO:** circa Km. 25

**LUNGO:** circa Km. 30

I percorsi si snoderanno nella zona tra Morara, Montefune e Belvedere.

A breve sul sito la descrizione dettagliata dei percorsi con **CARTINA E ALTIMETRIE**.

In caso di **PREVISIONE DI MALTEMPO** la manifestazione si svolgerà su percorsi alternativi.

**RISTORO:** lungo il percorso, a base di: crostata, tè, brusé, vino e salsiccia

**PASTA PARTY FINALE PER TUTTI** dalle ore 11,00

**SERVIZI:** docce e lavaggio bici

**CLASSIFICA DELLE SOCIETÀ:**

saranno premiate le 10 società più numerose con almeno 5 iscritti.

In caso di maltempo la premiazione sarà adeguata al numero dei partecipanti.

**Per informazioni:**

Marco 333/3480057 - Moreno 339/3014686

[www.bicicastedelrio.com](http://www.bicicastedelrio.com) - [info@bicicastedelrio.com](mailto:info@bicicastedelrio.com)



via Bordona 14  
40020 Casalfiumanese  
tel. 0542 95997 – Cell. 339 5617587  
[az\\_agricola\\_bordona@poaweb.it](mailto:az_agricola_bordona@poaweb.it)

**OREFICERIA OROLOGERIA  
POGGI MOROTTI**  
Via Emilia 109 - IMOLA  
tel. 0542/28632



Agenzia Generale di IMOLA S. Domenico

**Emanuele Giovannardi**  
Agente Generale Procuratore

40026 IMOLA (BO)  
Via Cavour, 37  
Tel. (+39) 0542 23010  
Fax (+39) 0542 27590  
E-mail: [imola.0114@agenzie.fondiaria.it](mailto:imola.0114@agenzie.fondiaria.it)

IL GRUPPO  
FONDIARIA

**GEIMS**  
in Vallata

Complesso Turistico LE SELVE  
CASTEL DEL RIO

Piscina Ristorante CONCA VERDE  
FONTANELICE

Casa del Fiume  
BORGO TOSSIGNANO

Centro Visita e Ostello dei Gessi  
BORGO TOSSIGNANO

Per informazioni:  
Tel. 0542.30558 - [www.geims.it](http://www.geims.it) - [info@geims.it](mailto:info@geims.it)

Il Regolamento UISP prevede l'uso del casco rigido. Si raccomanda il rispetto del Codice della Strada dove previsto. Per quanto non contemplato vige il regolamento Nazionale Ciclismo UISP.

Gli organizzatori declinano ogni responsabilità per sé e per i collaboratori, per incidenti o danni che dovessero verificarsi prima, durante o dopo la manifestazione o per effetto della stessa.

Un particolare ringraziamento a coloro che hanno messo a disposizione le loro proprietà per lo svolgimento della manifestazione. Manifestazione assicurata CARIGE.